



LES HORLOGES HIBOUX

timeQplus™ PROXIMITÉ

Facilitez le poinçonnage par vos employés avec une carte de proximité



Un système complet de temps et de présences avec terminal de proximité



Développeur Argent QuickBooks®
Conçu pour QuickBooks®

Avec Les Horloges Hiboux, vous pouvez contrôler vos coûts de main d'oeuvre. Les minutes perdues pourraient vous coûter des milliers de dollars par année. Basé sur 240 jours de travail par année, le tableau présenté ci-dessous démontre le temps réel perdu à un taux conservateur de 20 minutes par jour.

CHAQUE MINUTE COMPTE.

Taux horaire	Coût par minute	NOMBRE D'EMPLOYÉS					
		2	5	10	25	50	100
8.00\$	0.1333\$	1 333\$	3 333\$	6 667\$	16 667\$	33 333\$	66 667\$
12.00\$	0.2000\$	2 000\$	5 000\$	10 000\$	25 000\$	50 000\$	100 000\$
15.00\$	0.2500\$	2 500\$	6 250\$	12 500\$	31 250\$	62 500\$	125 000\$

CARACTÉRISTIQUES

- Idéal pour les petites entreprises qui veulent automatiser leur processus de temps et de présences.
- Logiciel inclus offrant une capacité jusqu'à 50 employés. Il devient facile d'ajouter de nouveaux employés avec une mise à niveau de 25 usagers. Les options de mise à jour peuvent accommoder jusqu'à 250 employés.
- Protection par login et mot de passe. Jamais périmé, pouvant accommoder les mises à niveau futures.
- Peut traiter les périodes de paie hebdomadaires, bihebdomadaires, bimensuelles et mensuelles avec jusqu'à 12 quarts de travail ayant deux niveaux de temps supplémentaire.
- **NOUVELLE** fonctionnalité de coût des tâches permettant aux employés de poinçonner les entrées et les sorties en utilisant des codes de travail pour permettre le suivi de la main d'oeuvre.
- **NOUVEAU** statut d'employé et total d'heures travaillées affichés sur l'écran du terminal lors du poinçon.
- Logiciel timeQplus™ permettant d'éditer les poinçons d'employé, d'afficher les relevés à l'ordinateur, d'exporter les données aux logiciels de paie et de sauvegarder les données à un fichier texte.
- Terminaux multiples disponibles. Conçu pour s'agencer avec QuickBooks®, exporte les données aux logiciels de paie populaires.
- Logiciel ou interface d'utilisateur disponible en anglais, en français ou en espagnol.

Les employés poinçonnent avec leur carte de proximité

- Aucun calcul manuel requis. Automatise le suivi du temps d'employé.

Automatise le processus de temps et de présences

- Fait le suivi des heures régulières, de deux niveaux de temps supplémentaire, des vacances, des heures de congé personnel et de maladie et d'autres catégories.
- Exporte les données aux logiciels de paie populaires et sauvegarde les données à un fichier texte.

Le terminal emmagasine les données

- Les poinçons sont sauvegardés au terminal jusqu'à ce qu'ils soient récupérés avec le logiciel installé sur ordinateur.

Idéal pour la petite entreprise

- Logiciel facile à installer, le terminal se raccorde directement à votre ordinateur ou par Ethernet via votre réseau local.
- Évolue avec votre entreprise. Flexible quant à l'ajout de nouveaux usagers et de terminaux.

Les données d'employé au bout de vos doigts

- Les superviseurs peuvent imprimer des relevés de carte de temps et le sommaire des heures.

Terminal de proximité à grande capacité d'entreposage

- Facile à gérer et pouvant accueillir des terminaux additionnels. Emmagasine jusqu'à 50 000 transactions avec une capacité de 10 000 cartes d'utilisateur.



Poinçonnez

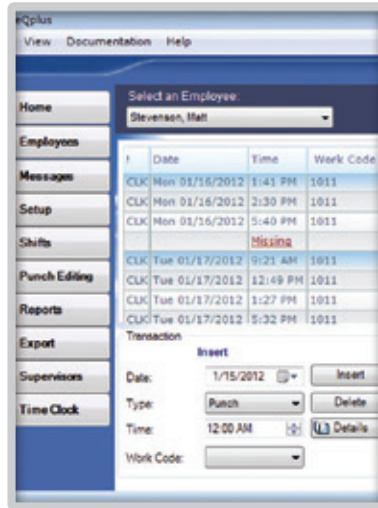

Éditez les cartes de temps
et imprimez vos relevés à
l'ordinateur

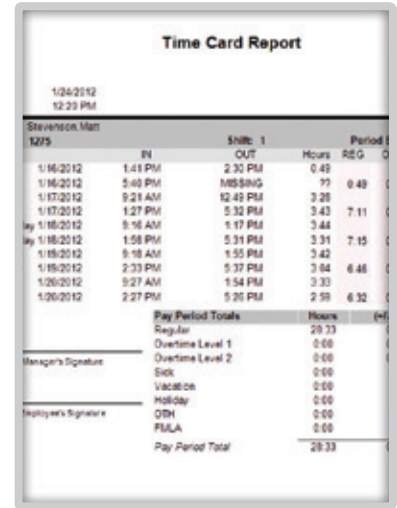

Exportez vos données
à la paie

Options de communication flexibles

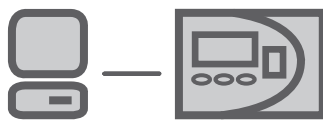

Connexion directe à l'ordinateur

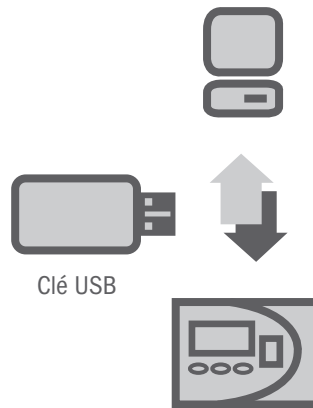

Clé USB
Transfert de données avec clé
USB pour installations hors-site

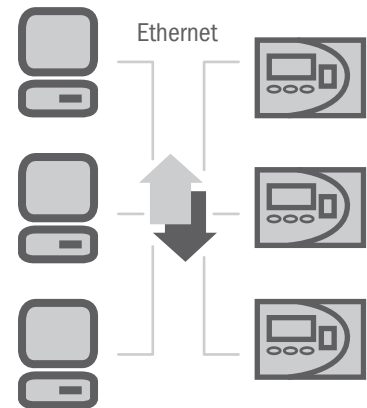

Connexion à l'Ethernet sur
le réseau local

Les Horloges Hiboux supporte ses clients par le biais d'un réseau de bureaux régionaux et d'un bureau centralisé de service à la clientèle.

timeQplus™ PROXIMITÉ

Un système complet de temps et de présences avec terminal de proximité

Exigences de système

- Ordinateur compatible IBM®
- Intel® Pentium 4 compatible, 1Ghz ou plus
- 1 GB RAM ou plus
- 1 GB d'espace disque disponible ou plus
- Lecteur CD-ROM ou DVD-ROM
- Moniteur et adaptateur vidéo Super VGA avec résolution de 1 024 x 768 ou plus
- Windows® XP Professionnel
- Windows® Server 2003/2008
- Windows® Vista
- Windows® 7

Demande de soumission

Exportation vers:

- PrimePay®
- Paychex Paylink®
- ADP®

Relevés inclus:

- Profils d'employé
- Configuration des règles
- Quarts de travail
- Carte de temps
- Congés fériés
- Sommaire des heures
- Transactions brutes

timeQplus™ PROXIMITÉ inclus:

- Terminal de proximité
- 15 cartes de proximité
- CD avec logiciel
- Câble Ethernet de 5 pieds
- Câble USB de 5 pieds

Spécifications du terminal:

- Poinçonnage Entrée/Sortie: carte de proximité, identifiant et carte de proximité de l'utilisateur, login et mot de passe de l'utilisateur
- Connexion à l'ordinateur via: série (RS232), Ethernet (CAT5) ou câble USB (série)

- QuickBooks®
- Paychex®
- Premier®
- Outils d'exportation sur mesure

- Approbations de cartes de temps
- Temps supplémentaire prévu
- Totaux quotidiens
- Totaux quotidiens par employé
- Qui est entré. Qui est sorti.
- Total par code de travail
- Total par code de travail par employé

- Câble RS232 de 5 pieds
- Bloc d'alimentation
- Guide de démarrage rapide
- Plaque de montage
- Interface usager disponible en anglais, en français et en espagnol

- Clé USB permettant de transférer les poinçons pour les installations hors-site
- Température de fonctionnement: 32°-104°F (0°-40°C)
- Affichage: 128x64 avec rétro-éclairage à cristaux liquides (LCD)

Sélection d'ajouts de terminal



Terminal biométrique

Ajouter des terminaux à empreinte digitale afin d'éviter le poinçonnage par collègue. Agencez les types de terminaux selon vos besoins.



Terminal de proximité

Des terminaux de proximité additionnels peuvent être ajoutés pour gérer la croissance de votre entreprise.



Terminal à bande magnétique/à code à barres

Terminaux à bande magnétique ou à code à barres très durables et fiables. Un relais de contact intégré permet de raccorder une sonnerie externe.



LES HORLOGES HIBOUX

www.owltimeclock.ca

Adresse du siège social: 310 rue Judson, Unité 6, Toronto, Ontario M8Z 5T6
Tél.: 416-252-1186 Sans frais: 1-877-567-0633

Montréal

Tél.: (514) 333-3273

Edmonton

Tél.: (780) 438-2181

Calgary

Tél.: (403) 258-2611

Vancouver

Tél.: (604) 873-6571