



## LES HORLOGES HIBOUX

# timeQplus FaceVerify™

Utilisez la reconnaissance faciale pour éliminer le poinçonnage par collègue



Solution biométrique intelligente pour  
la gestion du temps et des présences



Designed for QuickBooks®

# timeQplus FaceVerify™

Une solution biométrique intelligente pour la gestion du temps et des présences

Avec Horloges Hiboux vous pouvez contrôler vos coûts de main d'oeuvre avec des solutions biométriques intelligentes car les minutes perdues pourraient vous coûter des milliers de dollars par année. Sur la base de 240 jours de travail par année, le tableau présenté ci-dessous démontre le temps réel perdu à un taux conservateur de 20 minutes par jour.

## CHAQUE MINUTE COMPTE.

TAUX HORAIRE	COÛT PAR MINUTE	NOMBRE D'EMPLOYÉS					
		2	5	10	25	50	100
8.00\$	0.1333\$	1,333\$	3,333\$	6,667\$	16,667\$	33,333\$	66,667\$
12.00\$	0.2000\$	2,000\$	5,000\$	10,000\$	25,000\$	50,000\$	100,000\$
15.00\$	0.2500\$	2,500\$	6,250\$	12,500\$	31,250\$	62,500\$	125,000\$

### CARACTÉRISTIQUES

- Idéal pour les petites entreprises qui veulent automatiser leur processus de temps et de présences et éliminer le poinçonnage par collègue.
- Logiciel timeQplus™ fonctionnant sous Windows® et offrant une capacité jusqu'à 50 employés. Celui-ci permet d'éditer les poinçons d'employé, d'afficher les relevés à l'ordinateur, d'exporter les données aux logiciels de paie et de sauvegarder les données à un fichier texte.
- Ajout facile de nouveaux employés avec une mise à niveau de 25 jusqu'à 250 employés.
- Peut traiter les périodes de paie hebdomadaires, bihebdomadaires, bimensuelles et mensuelles avec jusqu'à 12 quarts de travail ayant deux niveaux de temps supplémentaire.
- NOUVELLE fonctionnalité de coût des tâches permettant aux employés de poinçonner les entrées et les sorties en utilisant des codes de travail pour permettre le suivi de la main d'oeuvre.
- NOUVEAU statut d'employé et total d'heures travaillées affichés sur l'écran du terminal lors du poinçon.
- Exporte les données directement aux logiciels de paie populaires incluant QuickBooks®, éliminant les calculs manuels.
- Nombreuses options de relevés comprenant le sommaire d'heures et les cartes de temps.
- Logiciel ou interface d'utilisateur disponible en anglais, en français ou en espagnol.

#### Option biométrique sans contact pour poinçonner

- Vous n'avez qu'à regarder dans le terminal. Le temps de vérification est de moins d'une seconde.
- Capteurs optiques infrarouges permettant d'identifier l'utilisateur même dans les environnements mal éclairés.

#### Automatise le processus de temps et de présences

- Fait le suivi des heures régulières, de deux niveaux de temps supplémentaire, des vacances, des heures de congé personnel et de maladie et d'autres catégories.
- Exporte les données aux logiciels de paie populaires et sauvegarde les données à un fichier texte.

#### Terminal biométrique à capacité d'entreposage élevée

- Contient jusqu'à 1 000 visages et 10 000 cartes de proximité avec une capacité d'entreposage de 100 000 transactions.

#### Idéal pour la petite entreprise

- Logiciel facile à installer, le terminal se raccorde directement à votre ordinateur ou par Ethernet via votre réseau local.
- Évolue avec votre entreprise. Flexible quant à l'ajout de nouveaux usagers et de terminaux.

#### Le terminal mémorise les données

- Les transactions sont emmagasinées dans le terminal jusqu'à ce qu'elles soient capturées par l'application PC.

#### Empêche le poinçonnage par collègue

- Algorithme performant utilisant les caractéristiques du visage pour une identification positive.
- Manière rapide et précise de poinçonner sans contact.

# timeQplus FaceVerify™

Une solution biométrique intelligente pour la gestion du temps et des présences

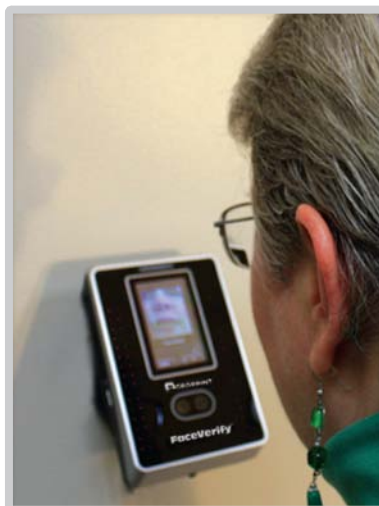

Poinçonnez

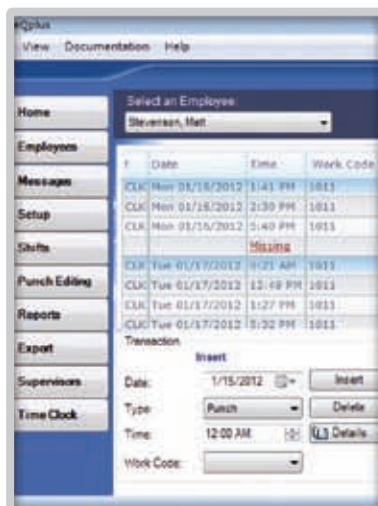

Éditez les cartes de temps et imprimez vos relevés à l'ordinateur

Time Card Report				
1/15/2012 12:23 PM				
Stevenson, Matt				
ID#	IN	Shift	OUT	Hours
1/16/2012	1:41 PM	Shift: 1	2:30 PM	0.49
1/16/2012	5:40 PM	MSSNG		79
1/17/2012	9:25 AM		12:49 PM	2.26
1/17/2012	1:27 PM		5:32 PM	3.43
1/18/2012	9:16 AM		1:17 PM	3.44
1/18/2012	1:58 PM		5:31 PM	3.31
1/19/2012	8:18 AM		1:55 PM	3.42
1/19/2012	3:19 PM		5:37 PM	3.64
1/20/2012	9:27 AM		1:54 PM	3.23
1/20/2012	2:27 PM		5:20 PM	2.55
Pay Period Totals				Hours
Regular				29.33
Overtime Level 1				0.00
Overtime Level 2				0.00
Sick				0.00
Vacation				0.00
Holiday				0.00
OTM				0.00
FMLA				0.00
Pay Period Total				29.33

Exportez vos données à la paie

## OPTIONS DE COMMUNICATION FLEXIBLES



Connexion directe à l'ordinateur via câble (non-inclus)

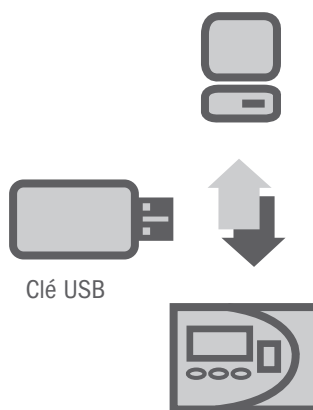

Clé USB

Transfert de données avec clé USB pour installations hors-site

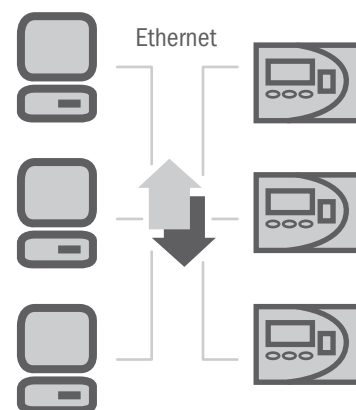

Connexion au réseau local avec Ethernet

# timeQplus FaceVerify™

Une solution biométrique intelligente pour la gestion du temps et des présences

## Exigences de système

- Ordinateur compatible IBM®
- Intel® Pentium 4 compatible, 1Ghz ou plus
- 1 GB RAM ou plus
- 1 GB d'espace disque disponible ou plus
- Lecteur CD-ROM ou DVD-ROM
- Moniteur et adaptateur vidéo Super VGA avec résolution de 1 024 x 768 ou plus
- Windows® XP Professionnel
- Windows® Server 2003/2008
- Windows® Vista
- Windows® 7

Demande de soumission



## Exportation vers:

- PrimePay®
- Paychex Paylink®
- ADP®
- QuickBooks® Pro/Premier
- Paychex®
- Premier®
- Outils d'exportation sur mesure

## Relevés inclus:

- Profils d'employé
- Configuration des règles
- Quarts de travail
- Carte de temps
- Congés fériés
- Sommaire des heures
- Transactions brutes
- Approbations de cartes de temps
- Temps supplémentaire prévu
- Totaux quotidiens
- Totaux quotidiens par employé
- Qui est entré. Qui est sorti
- Total par code de travail
- Total par code de travail par employé

## timeQplus FaceVerify™ inclus:

- Terminal biométrique à reconnaissance faciale
- CD avec logiciel pour 50 employés
- Câble Ethernet de 5 pieds (CAT5)
- Bloc d'alimentation
- Guide de démarrage rapide
- Plaque de montage
- Interface usager disponible en anglais, en français et en espagnol

## Spécifications du terminal:

- Poinçonnage Entrée/Sortie: visage seulement, carte de proximité, identifiant et mot de passe de l'utilisateur, ou toute combinaison de ces éléments
- Connexion directe à l'ordinateur via: Ethernet (CAT5) ou câble de connexion directe (non-inclus)
- Clé USB permettant de transférer les poinçons pour les installations hors-site
- Température de fonctionnement: 32°-104°F (0°-40°C)
- Affichage: écran tactile TFT de 3 pouces



LES HORLOGES HIBOUX

[www.leshorlogeshiboux.ca](http://www.leshorlogeshiboux.ca)

Adresse du siège social: 310 rue Judson, Unité 6, Toronto, Ontario M8Z 5T6  
Tél.: 416-252-1186 Sans frais: 1-877-567-0633

**Montréal**

Tél.: (514) 333-3273

**Edmonton**

Tél.: (780) 438-2181

**Calgary**

Tél.: (403) 258-2611

**Vancouver**

Tél.: (604) 873-6571